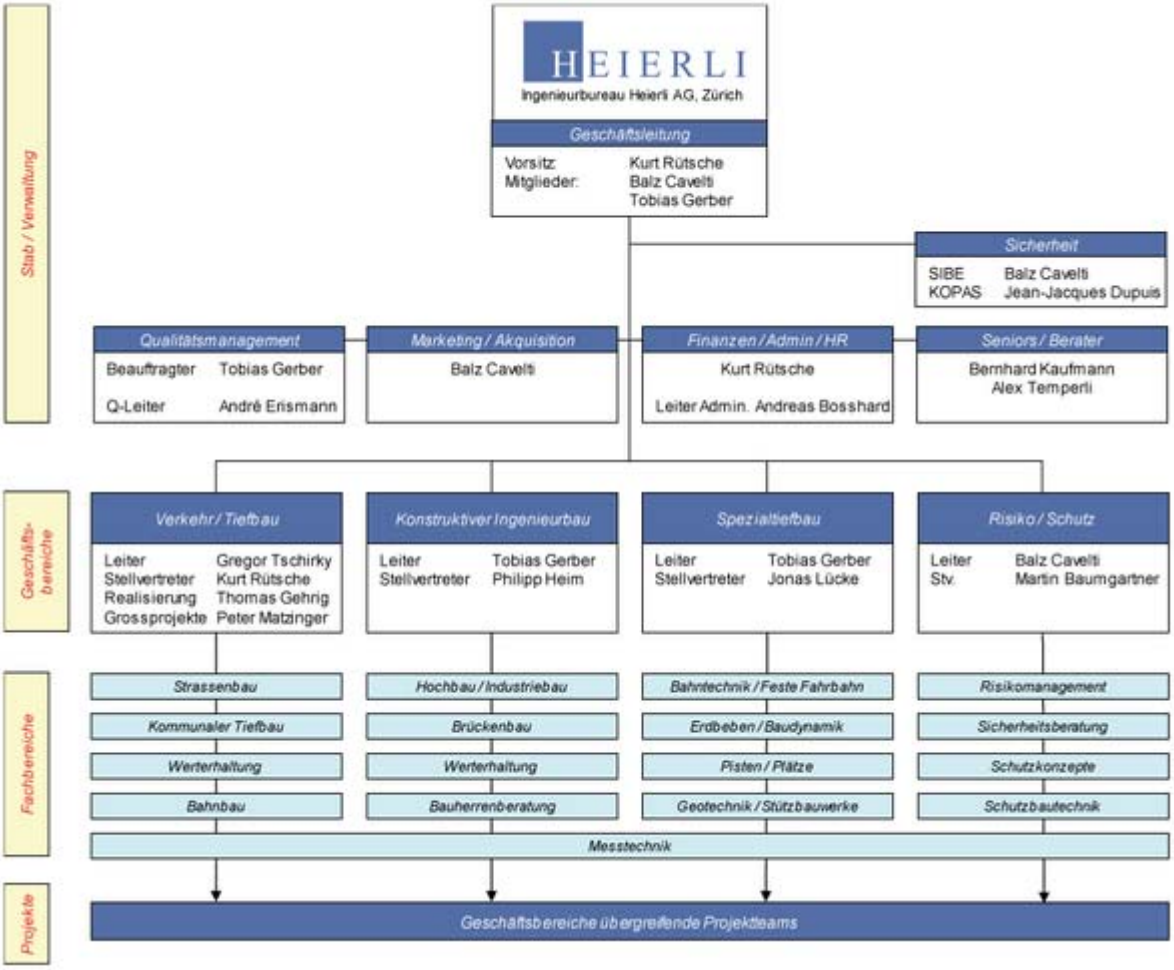
Stab / Verwaltung
HEIERLI
Ingenieurbureau Heierli AG, Zürich
Geschäftsleitung
Vorsitz: Kurt Rütsche
Mitglieder: Balz Cavelti
Tobias Gerber
Sicherheit
SIBE Balz Cavelti
KOPAS Jean-Jacques Dupuis
Qualitätsmanagement
Beauftragter Tobias Gerber
Q-Leiter André Erismann
Marketing / Akquisition
Balz Cavelti
Finanzen / Admin / HR
Kurt Rütsche
Leiter Admin. Andreas Bosshard
Seniors / Berater
Bernhard Kaufmann
Alex Temperli
Geschäfts-bereiche
Verkehr / Tiefbau
Leiter Gregor Tschirky
Stellvertreter Kurt Rütsche
Realisierung Thomas Gehrig
Grossprojekte Peter Matzinger
Konstruktiver Ingenieurbau
Leiter Tobias Gerber
Stellvertreter Philipp Heim
Spezialtiefbau
Leiter Tobias Gerber
Stellvertreter Jonas Lücke
Risiko / Schutz
Leiter Balz Cavelti
Stv. Martin Baumgartner
Fachbereiche
Strassenbau
Kommunaler Tiefbau
Werterhaltung
Bahnbau
Hochbau / Industriebau
Brückenbau
Werterhaltung
Bauherrenberatung
Bahntechnik / Feste Fahrbahn
Erdbeben / Baudynamik
Pisten / Plätze
Geotechnik / Stützbauwerke
Risikomanagement
Sicherheitsberatung
Schutzkonzepte
Schutzbautechnik
Messtechnik
Projekte
Geschäftsbereiche übergreifende Projektteams